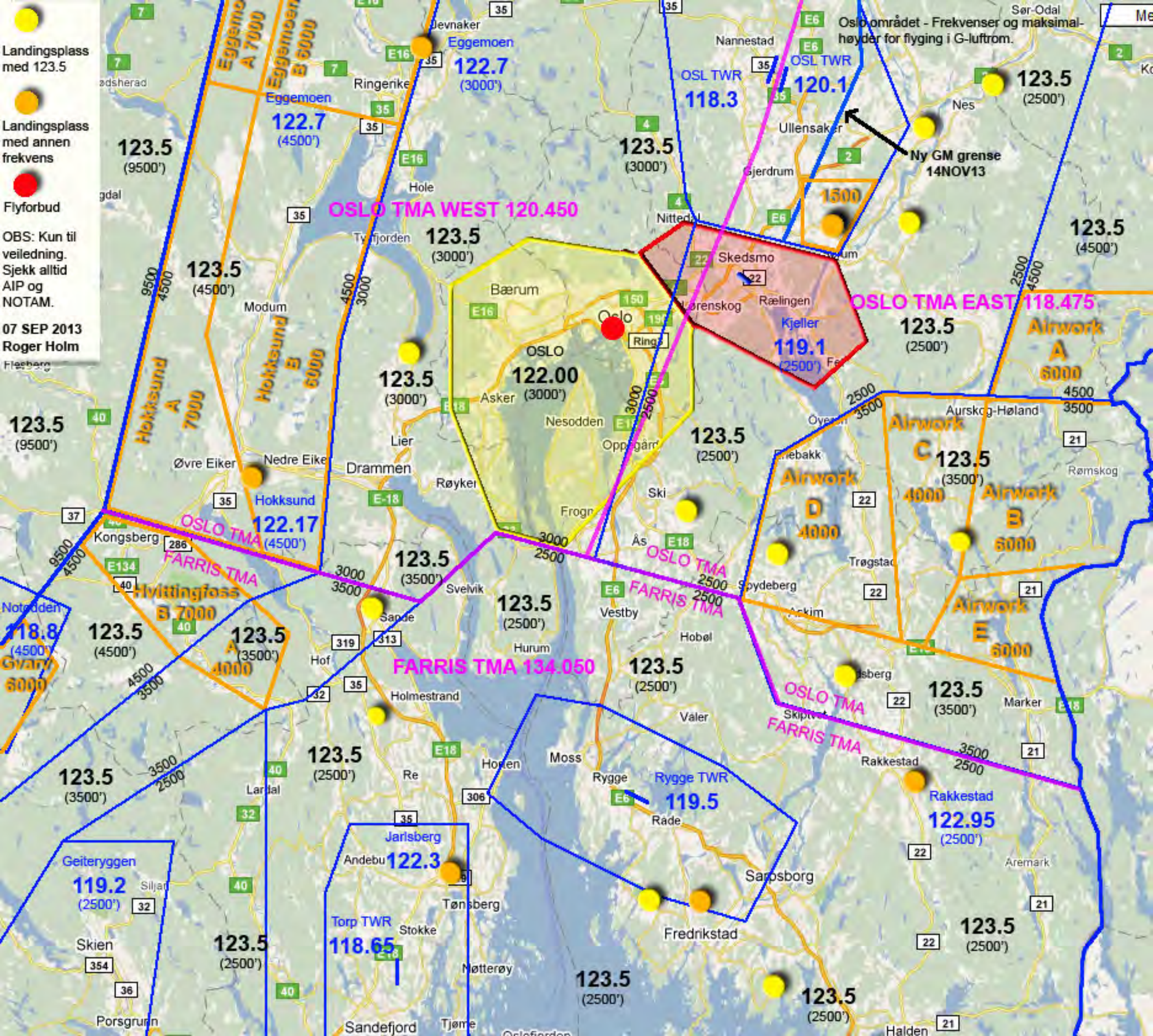

Landingsplass med 123.5
Landingsplass med annen frekvens
Flyforbud
OBS: Kun til veiledning. Sjekk alltid AIP og NOTAM.
07 SEP 2013
Roger Holm
Oslo området - Frekvenser og maksimal-høyder for flyging i G-luftrom.
Ny GM grense 14NOV13
OSLO TMA WEST 120.450
OSLO TMA EAST 118.475
FARRIS TMA 134.050
OSLO TMA
FARRIS TMA
Eggemoen 122.7 (3000')
Eggemoen 122.7 (4500')
OSL TWR 118.3
OSL TWR 120.1
Kjeller 119.1 (2500')
OSLO 122.00 (3000')
Hokksund 122.17 (4500')
Hvittingfoss B 7000
Notodden 118.8 (4500')
Gvarv 6000
Airwork A 6000
Airwork B 6000
Airwork C 4000
Airwork D 4000
Airwork E 6000
Rygge TWR 119.5
Rakkestad 122.95 (2500')
Jarlsberg 122.3
Torp TWR 118.65
Geiteryggen 119.2 (2500')
123.5 (9500')
123.5 (4500')
123.5 (3000')
123.5 (2500')
123.5 (3500')